



# *Câmara Municipal de Votorantim*

"Palácio 1º de Dezembro"

Rua Antonio Festa n.º 88 - CEP 18.110 - Votorantim - SP

**Autógrafo nº 26/86**

**Projeto de Lei nº 29/86**

**Autoriza a Prefeitura Municipal de Votorantim a fazer doação de imóvel à Fazenda do Estado**

**Lei nº \_\_\_\_ de \_\_\_\_ de \_\_\_\_ de 1986**

**A CÂMARA MUNICIPAL DE VOTORANTIM APROVA E EU, ERINALDO ALVES DA SILVA, PREFEITO DO MUNICÍPIO, PROMULGO A SEGUINTE LEI:**

**Artigo 1º - Fica a Prefeitura Municipal de Votorantim autorizada a alienar por doação, à Fazenda do Estado, o imóvel abaixo descrito:**

**"Um terreno de formato retangular, com área de 616,00 metros / quadrados, havido conforme matrícula 53.894, folha 1, Livro 2, do Primeiro Cartório de Registro de Imóveis e Anexos de Sorocaba, distando 66,00 metros lineares do alinhamento predial da Rua Júlio Molineiro, tendo 22,00 metros lineares de frente para a Avenida Octávio Augusto Rangel (anteriormente área B); do lado esquerdo de quem da referida Avenida olha, mede 28,00 metros lineares, confrontando com propriedade de Timóteo Laureano e Outros; do lado direito mede 28,00 metros lineares, confrontando com propriedade de João Duarte, nos fundos mede 22,00 metros lineares, confrontando com propriedade de Timóteo Laureano e Outros."**

**Artigo 2º - As despesas decorrentes com a aprovação desta Lei, correrão por conta de verbas próprias consignadas no Orçamento.**

**Artigo 3º - Esta Lei entrará em vigor na data de sua publicação, revogadas as disposições em contrário.**

\* \* \* \* \*

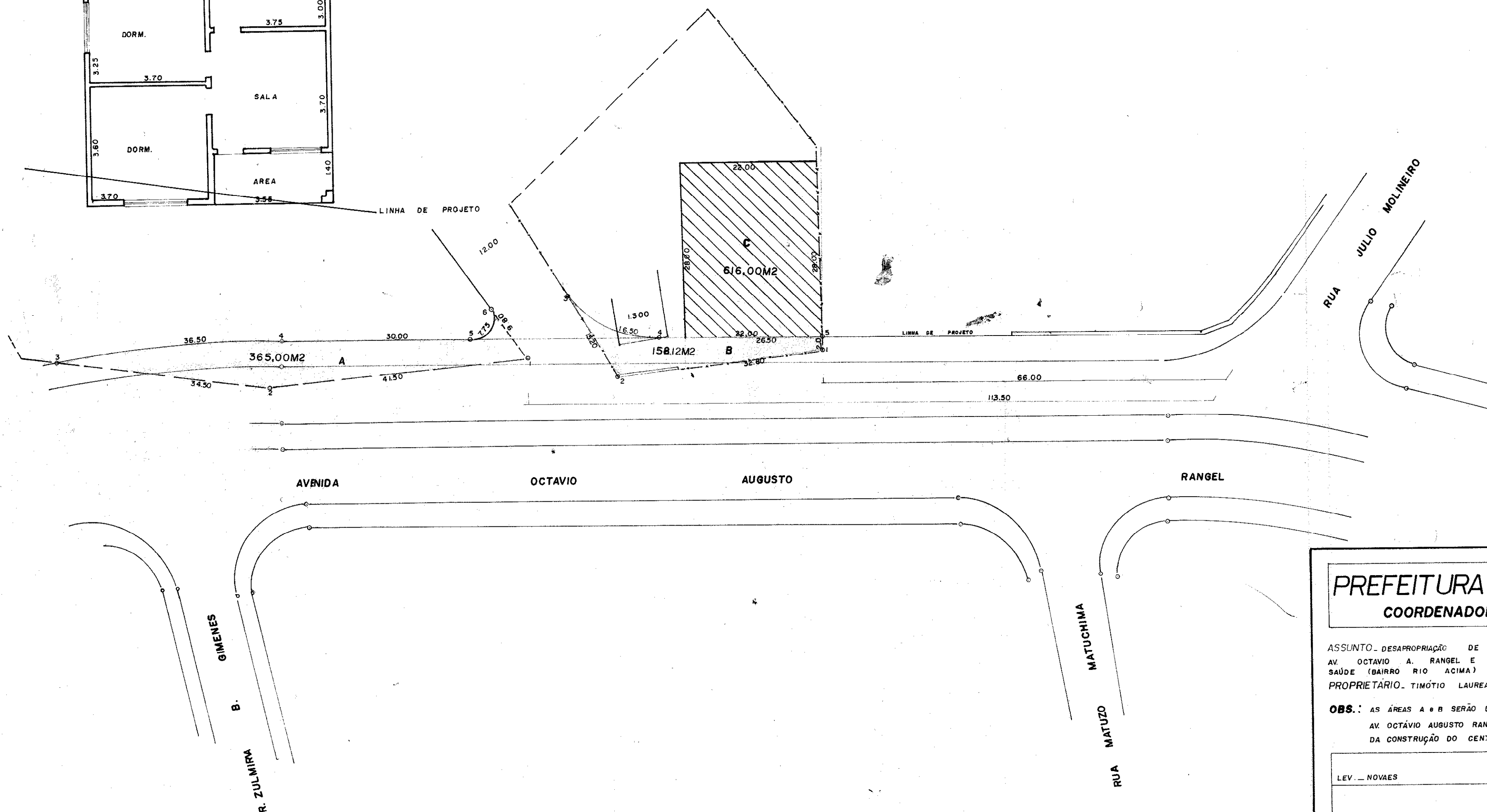
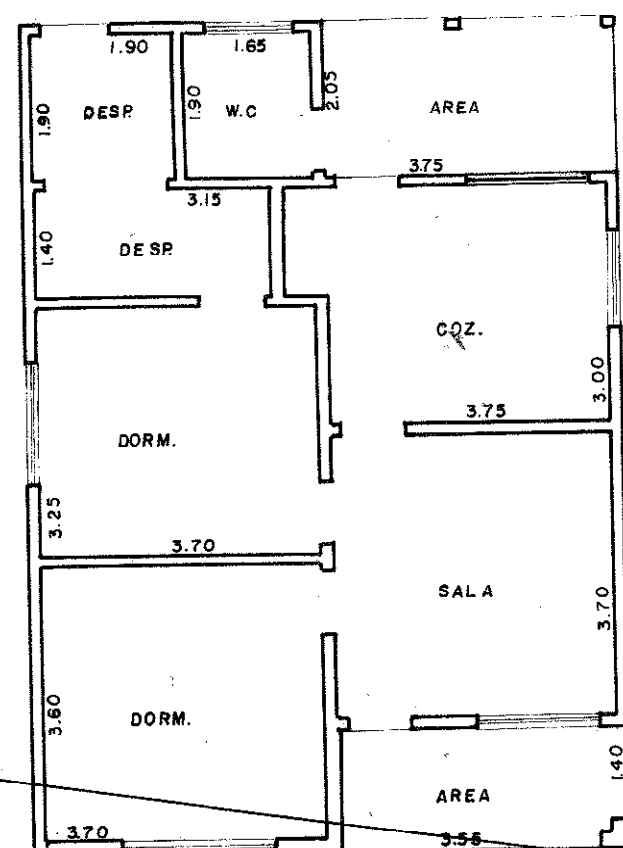

Visto.

# PREFEITURA MUNICIPAL DE VOTORANTIM COORDENADORIA DE VIAÇÃO E OBRAS PÚBLICAS

ASSUNTO: DESAPROPRIAÇÃO DE TERRENO PARA ALARGAMENTO DA  
 AV. OCTAVIO A. RANGEL E CONSTRUÇÃO DO PRÉDIO DO CENTRO DE  
 SAÚDE (BAIRRO RIO ACIMA)  
 PROPRIETÁRIO: TIMÓTIO LAUREANO

OBS.: AS ÁREAS A E B SERÃO DESAPROPRIADAS DEVIDO A IMPLANTAÇÃO DA  
 AV. OCTÁVIO AUGUSTO RANGEL, E A ÁREA C, PARA A IMPLANTAÇÃO  
 DA CONSTRUÇÃO DO CENTRO DE SAÚDE.

ÁREAS	
ÁREA A = 365.00M2	<input type="checkbox"/>
ÁREA B = 158.12M2	<input type="checkbox"/>
ÁREA C = 616.00M2	<input checked="" type="checkbox"/>
CONSTRUÇÃO ATINGIDA 87.70M2	

LEV. — NOVAES	SETOR DE TOPOGRAFIA	19/04/85 DATA	1:500 ESCALA
	SUPERVISOR		COORDENADOR